



COMPENSORIO VALLE DELL'ADIGE
UFFICIO TECNICO

38100 TRENTO - via Zambra 11- tel. 0461 412111- fax 0461 412245

REVISIONE GENERALE DEL P.C.S.R.S.
(Piano comprensoriale di smaltimento dei rifiuti speciali)

DISCARICHE RIFIUTI INERTI

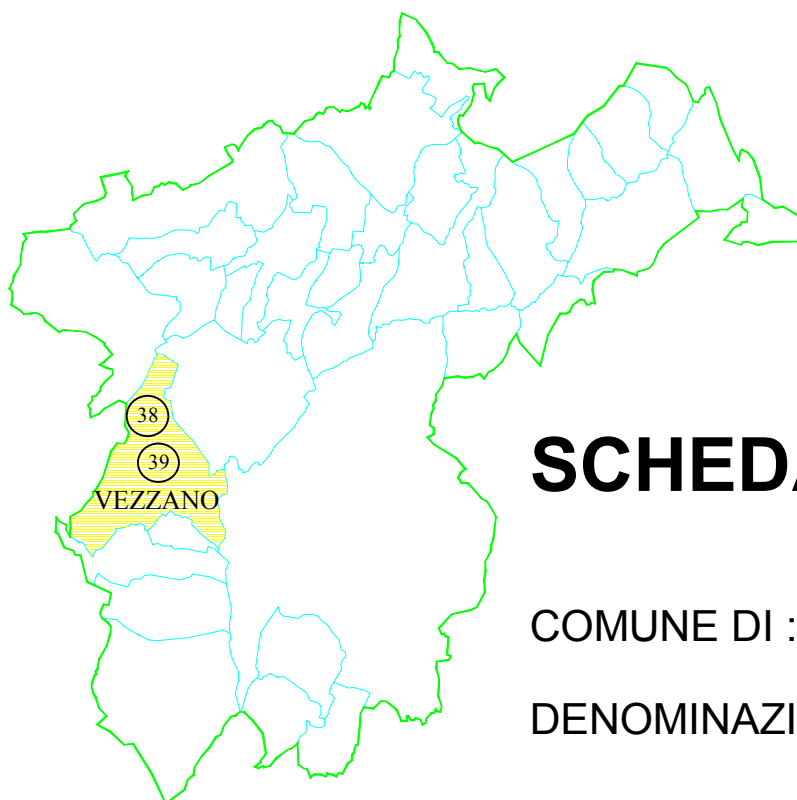

SCHEDA N. 38

COMUNE DI : **VEZZANO**

DENOMINAZIONE: **RANZO**

VOLUME CONFERIBILE MC:

23.000

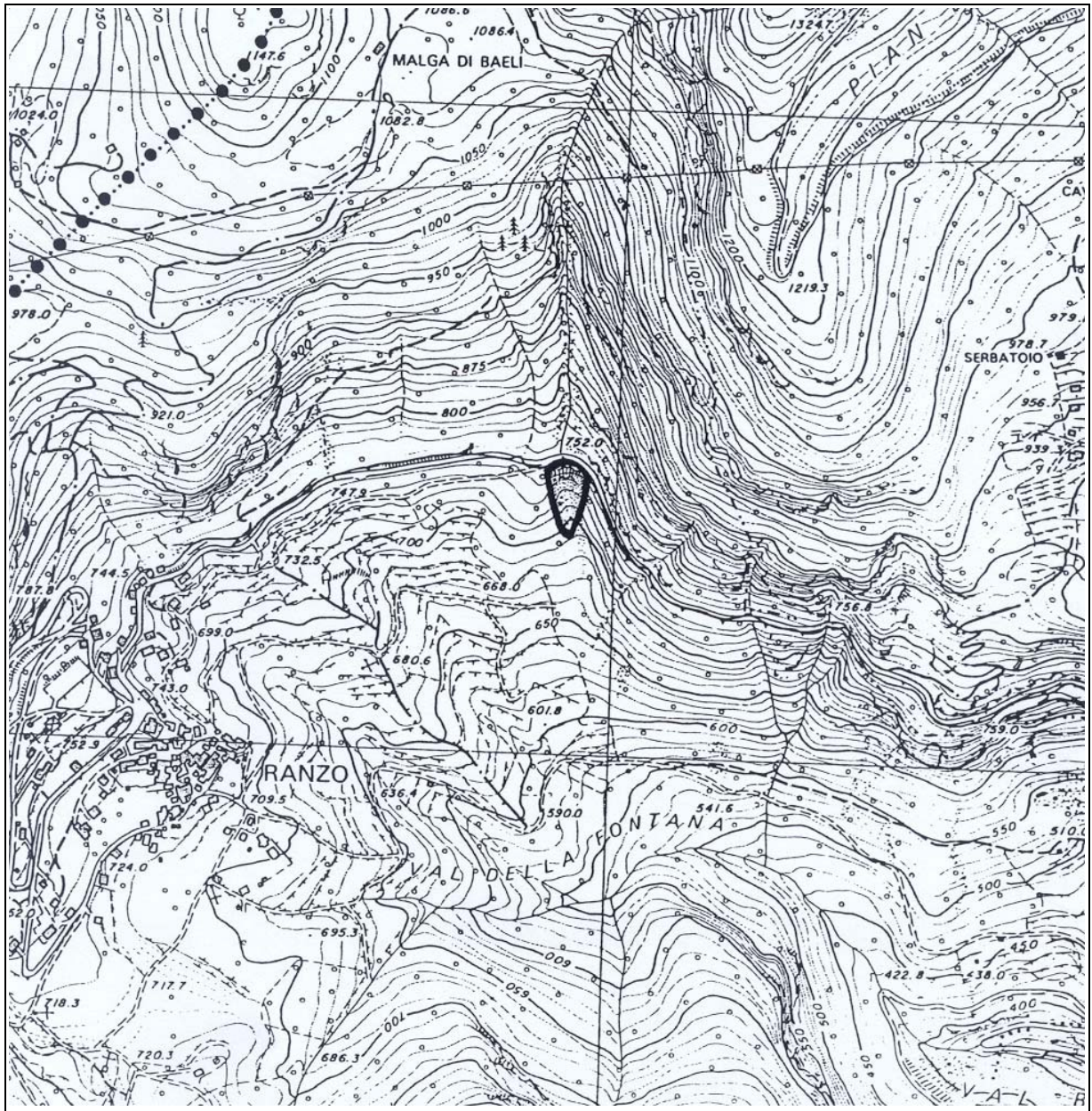

BACINO DI UTENZA:	COMUNE DI VEZZANO: LOCALITA' RANZO e MARGONE
PRESCRIZIONI SPECIFICHE:	NESSUNA
STATO DELLA DISCARICA:	ATTIVA

RIFERIMENTO CATASTALE	1:2880
------------------------------	---------------

RIFERIMENTO CATASTALE	1:2880
------------------------------	---------------

C.C. RANZO	F.M. 6-4
-------------------	-----------------

C.C. RANZO	F.M. 6-4
-------------------	-----------------

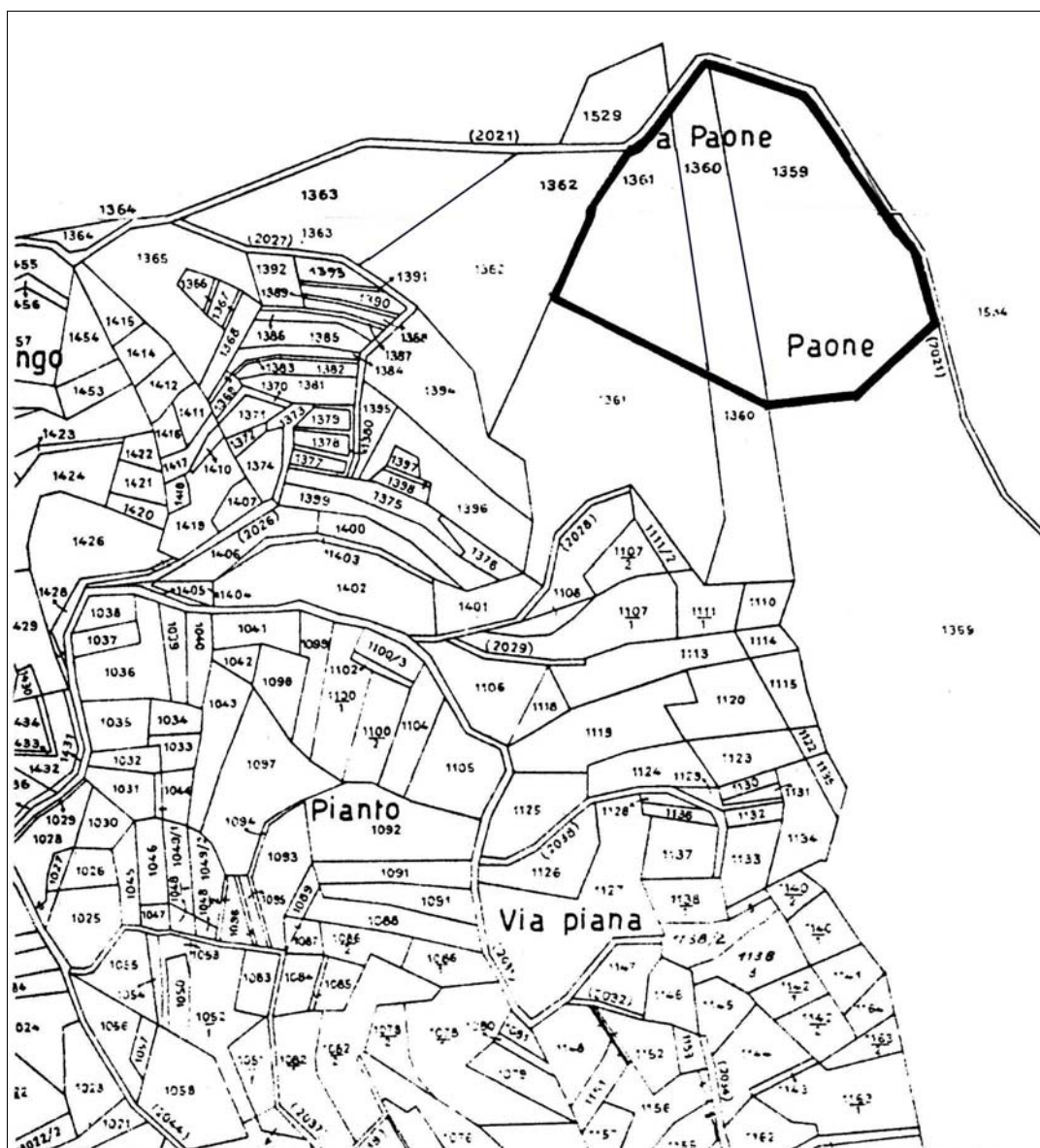

ELENCO PARTICELLE FONDIARIE INTERESSATE: 1359, 1360, 1361

ESTRATTO PIANO REGOLATORE GENERALE

TAVOLA URBANISTICA

1:5000



DESTINAZIONE URBANISTICA (NON VINCOLANTE) DOPO L'ESAURIMENTO DELL'ATTIVITA': **AREA A BOSCO, FASCIA DI RISPETTO STRADALE.**

PARERE PREVENTIVO DEL COMITATO TECNICO FORESTALE ESPRESSO IN DATA 20/11/01 E 18/12/01 IN MERITO AL PROFILO IDROGEOLOGICO-FORESTALE, RELATIVO AL CAMBIO DI COLTURA PROPOSTO:

FAVOREVOLE



VINCOLI DI CARATTERE AMBIENTALE : **AREA FUORI TUTELA**

PARERE PREVENTIVO COMMISSIONE PROVINCIALE PER LA TUTELA
PAESAGGISTICO-AMBIENTALE DELIBERAZIONE N.323/01 DI DATA 13/11/01:

FAVOREVOLE

TAVOLE GEOLOGICHE

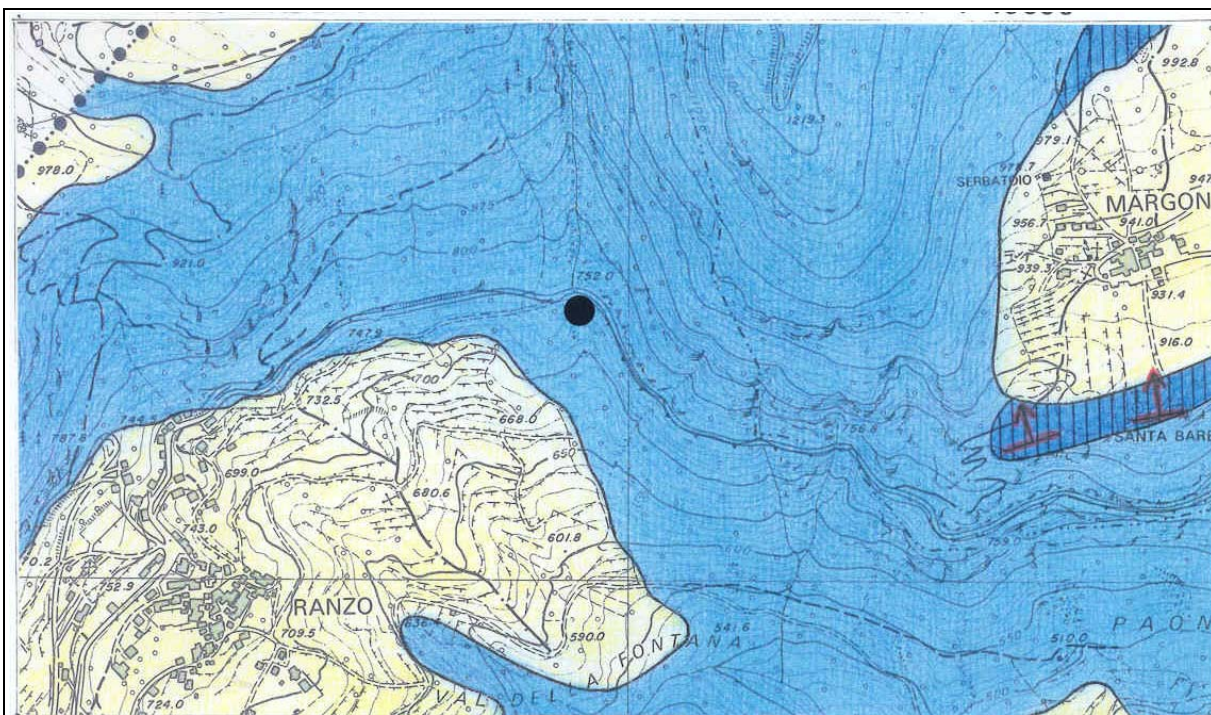

CARTA GEOLOGICA

1:10.000

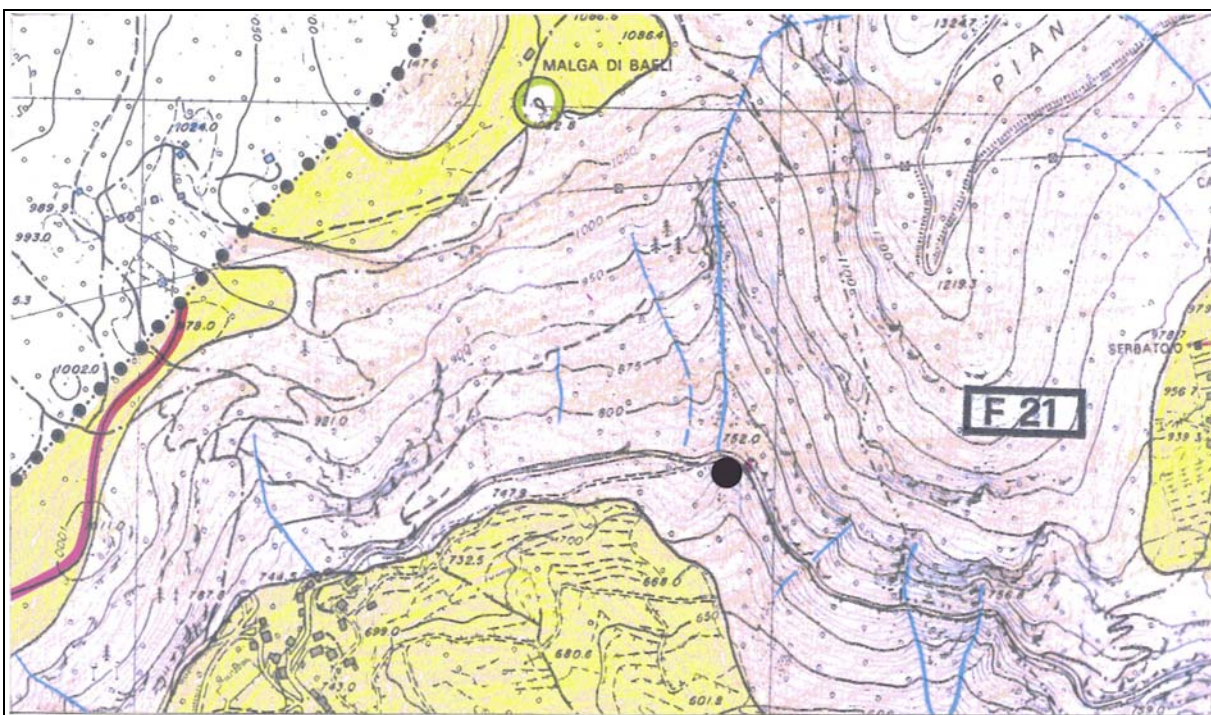

CARTA IDROGEOLOGICA

1:10.000

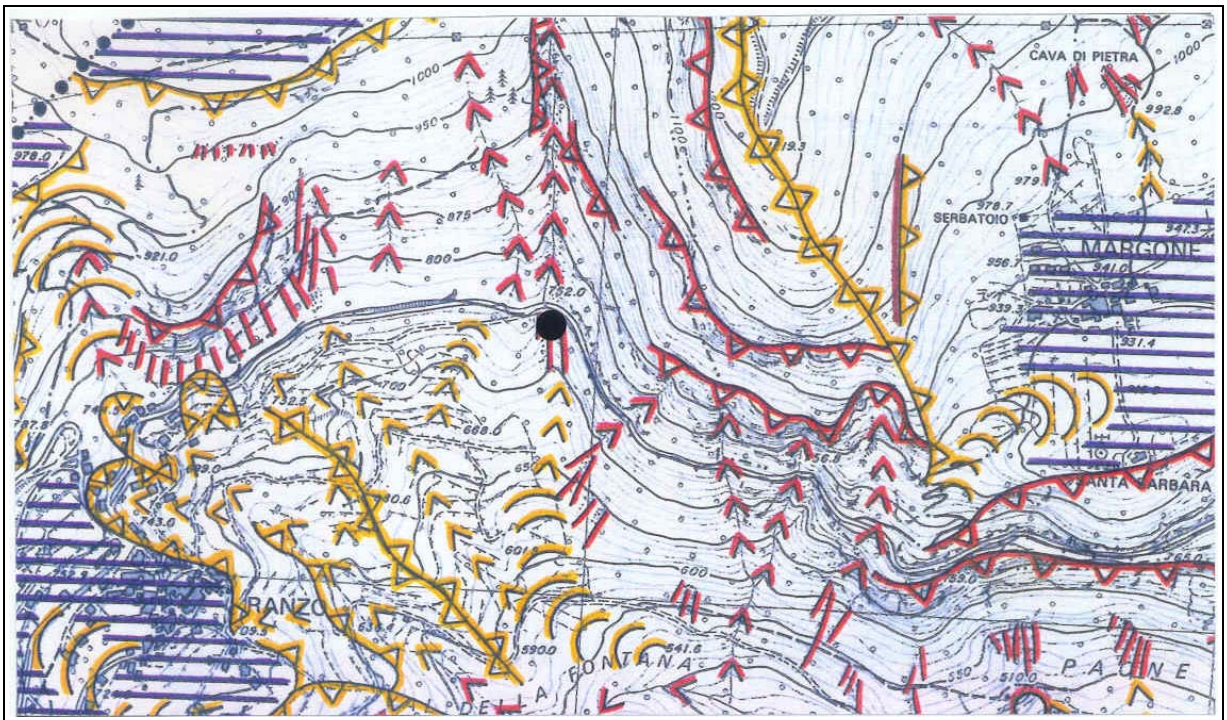

CARTA GEOMORFOLOGICA

1:10.000

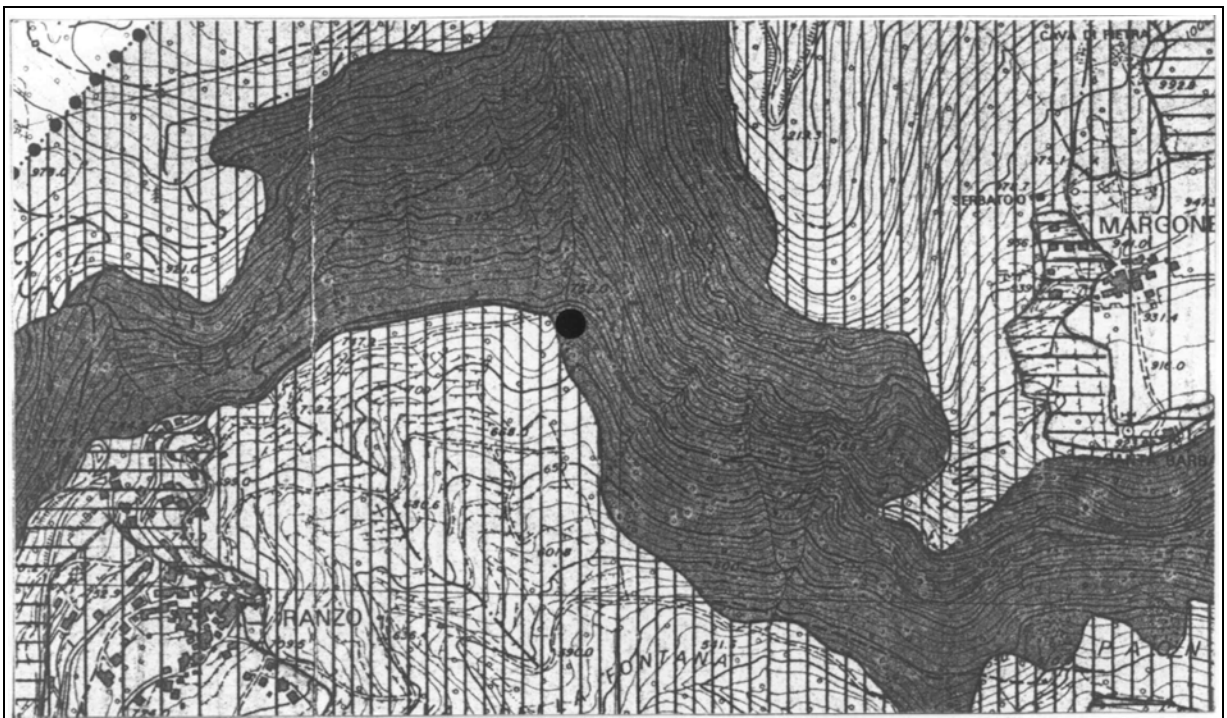

CARTA DI SINTESI GEOLOGICA

1:10.000

PRESCRIZIONI

ACCESSIBILITA' E VIE DI COMUNICAZIONE

Vi si accede da Vezzano per mezzo della strada comunale che raggiunge l'abitato di Ranzo.

Il luogo prescelto come area a discarica si trova a circa 500 metri dalla frazione di Ranzo in località "Paone".

La viabilità presenta non poche difficoltà al transito dei veicoli pesanti a causa del restringimento della carreggiata in più punti e per la presenza di tratti di strada scavati parzialmente nella roccia che limitano le altezze dei veicoli.

L'accesso per lo scarico è servito da un ampio piazzale che si è formato in seguito allo scarico del materiale inerte.

STATO DI FATTO DELL'AREA E NOTE A CARATTERE PAESAGGISTICO

Si tratta di un'ampia insenatura naturale alle pendici del monte Gazza delimitata a Nord da pareti rocciose ed a Sud da un pendio boscoso.

Il sito è già stato utilizzato in precedenza come discarica per materiale inerte e più successivamente ne è stata abbandonata l'attività.

Le notevoli dimensioni e la particolare esposizione sulla vallata, nonché la vicinanza della strada comunale, impongono una particolare cautela ed attenzione nello studio del recupero ambientale.

MODALITA' DI UTILIZZO E VOLUME DI RIPORTO

Per un razionale utilizzo della discarica si dovrà realizzare un accesso a valle, mediante l'allargamento dell'attuale strada forestale che permetta di costipare il materiale inerte con la tecnica dell'innalzamento a gradoni partendo dalle pendici.

Una scogliera di notevoli dimensioni formata da materiale drenante, dovrà essere realizzata ai piedi del versante di scarico al fine di consentire il deflusso delle acque meteoriche infiltrate ed evitare di conseguenza il possibile franamento del materiale inerte.

Lo sgrondo delle acque meteoriche provenienti da monte verrà convogliato in una canalizzazione di raccolta posta nei due compluvi situati ai bordi Nord e Sud della discarica.

L'area sarà suddivisa in settori che verranno riempiti gradualmente a successivo esaurimento di ognuno di essi.

Il volume di inerti conferibile è di 23.000 mc che data la particolare ubicazione dell'area verrà utilizzata dalle frazioni di Ranzo e Margone.

MODALITA' DI RECUPERO AMBIENTALE ED URBANISTICO

La coltivazione della discarica e le necessarie opere di consolidamento previste permetteranno di uniformare la pendenza del versante e di garantire la staticità del terreno di riporto.

Ad esaurimento dell'attività di utilizzo l'intera superficie sarà ricoperta con uno strato di terra vegetale che consenta l'attecchimento di piante arboree tipiche della zona.

Il pianoro ricavato dallo scarico a lato della strada comunale potrà essere trasformato in una piazzola di sosta attrezzata.

DOCUMENTAZIONE FOTOGRAFICA



VERIFICA CONFERIMENTO

BACINO DI UTENZA:	LOCALITA'	RANZO e MARGONE
FABBISOGNO DECENNALE BACINO DI UTENZA	MC	470
CAPACITA' MASSIMA PREVISTA DAL P.C.S.R.S.	MC	23.000
VOLUME CONFERITO ALLA DATA DEL 2/2000	MC	18.000

